INDEX

Interruptor

Características técnicas

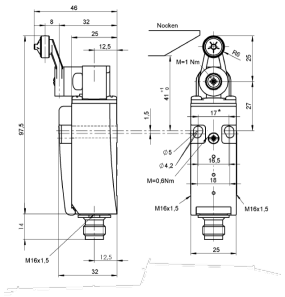

Módulos elétricos	Interruptor de segurança
Comprimento	97.5 Millimeter
Largura	25 Millimeter
Altura	32 Millimeter
Intensidade da corrente	0.001 Ampere
Tensão	24 Volt
Tipo de tensão	DC=
Classe de proteção	IP67

De momento, não está disponível uma visão de 3 lados para esse produto

INDEX

Documentos

Não há downloads disponíveis para este produto