Termostato

Características técnicas

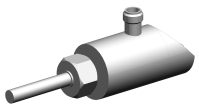

Módulos elétricos	Sensor de temp. avaliação
Comprimento	128 Millimeter
Largura	34 Millimeter
Altura	48 Millimeter
Classe de proteção	IP67

De momento, não está disponível uma visão de 3 lados para esse produto

Documentos

Não há downloads disponíveis para este produto