Empty switch cabinet

Caratteristiche tecniche

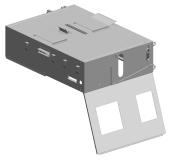

Gruppi elettrici	Armadio elettrico allogg.
Lunghezza	410 Millimeter
Larghezza	1450 Millimeter
Altezza	1100 Millimeter
Tipo di protezione	IP54

Per questo prodotto non è disponibile attualmente una visualizzazione in 3 pagine

Documenti

Non sono disponibili download per questo prodotto