Faseroptik 1,0M

Technische Daten

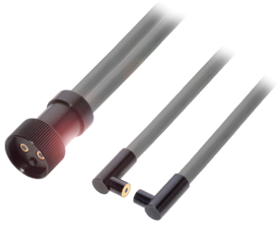

Elektrische Baugruppen	Optosensor Lichtschranke Laser
Länge	30 Millimeter
Messbereich max.	1000 Millimeter

Für dieses Produkt ist aktuell keine 3-Seiten-Ansicht verfügbar

Dokumente

Für dieses Produkt sind keine Downloads vorhanden