

TRAUB TNL 12.2

Porte-outils

Pack de premier équipement

TRAUB TNL 12.2 - Pack de porte-outils

Équipement de base recommandé, porte-outils et accessoires.

Prisme d'attachement arrondi

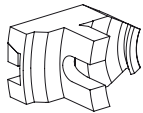

**1x PO plongée/fonçage
rotation à droite**

N° article 10652929
Attachement Carré 12x12
X / Y / Z 55 / - / 0 mm

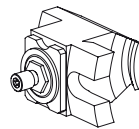

2x Unité de perçage

N° article 10623080
Attachement ER 8
Rapport 1:2 (0,5)
X / Y / Z 39,1 / - / 4 mm

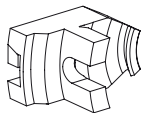

**2x PO tournage
rotation à droite**

N° article 10008946
Attachement Carré 12x12
X / Y / Z 55 / - / 0 mm

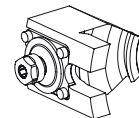

2x Unité de fraisage

N° article 10143694
Attachement ER 11
Rapport 1:1 (1)
X / Y / Z 29,2 / - / 4 mm

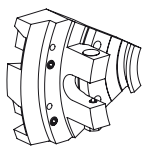

**1x PO tournage, double
rotation à droite**

N° article 12068751
Attachement Carré 12x12
X / Y / Z 55 / ±12,5° / 0 mm

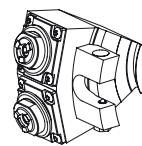

2x Unité de fraisage

N° article 12083251
Attachement ER 11
Rapport 1:1 (1)
X / Y / Z 41,3 / ±12,5° / 4 mm

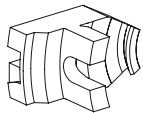

**1x PO tournage
rotation à gauche**

N° article 10067800
Attachement Carré 12x12
X / Y / Z 55 / - / 0 mm

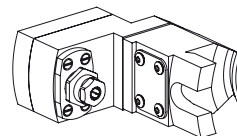

1x Unité de fraisage

N° article 10035044
Attachement ER 11
Rapport 1:1 (1)
X / Y / Z 50 / - / 12,4 mm

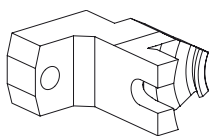

3x Porte-foret

N° article 10765312
Attachement D16
X / Y / Z 41 / - / -31 mm

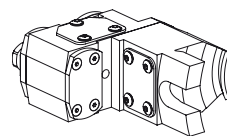

1x Unité de fraisage

N° article 10993431
Attachement ER 11
Rapport 1:1 (1)
X / Y / Z 41 / - / 92,2 mm

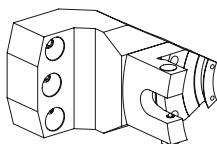

1x Porte-foret, triple

N° article 12068451
Attachement D16
X / Y / Z 41 / ±12,5° / 41 mm

TRAUB TNL 12.2 - Pack de porte-outils

Équipement de base recommandé, porte-outils et accessoires.

Queue 28

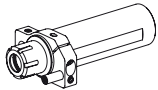

2x Porte-foret

N° article 10266840
 Attachement ER 16
 Arrosage inter p_{max} 120 bar
 X / Y / Z - / - / -34 mm

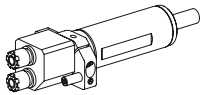

1x Porte-foret, double

N° article 11028802
 Attachement ER 8
 Arrosage inter p_{max} 120 bar
 X / Y / Z ±8 / - / 54 mm

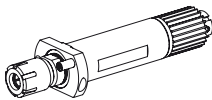

2x Unité de perçage

N° article 12134060
 Attachement ER 16
 Arrosage inter p_{max} 120 bar
 Rapport 1:1 (1)
 X / Y / Z - / - / 45 mm

C'est avec plaisir que nous vous proposons également d'élargir cette gamme en l'adaptant à votre production.

Nous aimerions attirer votre attention sur les moyens de serrage, les réductions de broches et les accessoires du magasin de chargement de barres spécifiques à la machine et à la matière, également nécessaires.

TRAUB TNL 12.2 - Pack d'accessoires machine

INDEX vous propose des réductions de broche et des moyens de serrage adaptés au plus juste pour optimiser le fonctionnement de votre machine.

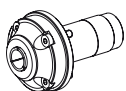

Broche principale

**Mandrin serrage en pince pour
 Pinces de serrage par pression F16**
 Diamètre de serrage jusqu'à 16mm
 N° article 12065056

Réduction de broche

En cas de besoin,
 à commander séparément.

À votre écoute également pour toute offre personnalisée n'hésitez pas à nous contacter par téléphone au +49 711 3191-9854 ou par courrier électronique: werkzeughalter@index-werke.de

Pour plus d'informations, voir ixshop.ixworld.com

TRAUB TNL 12.2 - Pack d'accessoires machine

INDEX vous propose également des adaptateurs de pré-réglage, différentes aides au montage et à la mesure de vos porte-outils ainsi que toute une gamme d'accessoires.

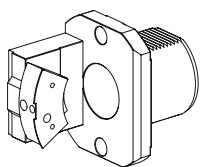

**Adaptateur de pré-réglage
VDI80**

Prisme d'attachement arrondi
N° article 12119894

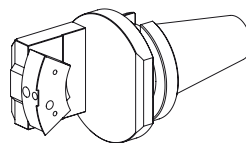

**Adaptateur de pré-réglage
cône morse 50**

Prisme d'attachement arrondi
N° article 12060715

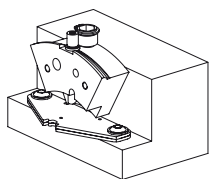

Cube de pré-réglage

Prisme d'attachement arrondi
N° article 10310261

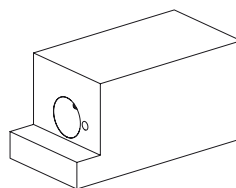

Cube de pré-réglage

Attachement Queue 28
N° article 11073560

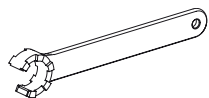

Clé de serrage

Typ E11AX
N° article 10262607



Clé de serrage

Typ E11P
N° article 10969996

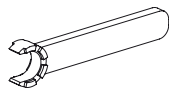

Clé de serrage

Typ E8M
N° article 11077222

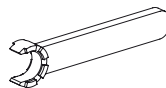

Clé de serrage

Typ E16M
N° article 10621809

Pour plus d'informations, voir ixshop.ixworld.com

**INDEX-Werke GmbH & Co. KG
Hahn & Tessky**

Plochinger Straße 92
D-73730 Esslingen

Fon +49 711 3191-0
Fax +49 711 3191-587

info@index-werke.de
www.index-werke.de