INDEX

Interruttore

Caratteristiche tecniche

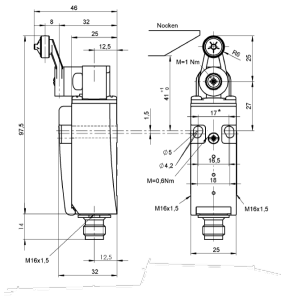

Gruppi elettrici	Interruttore di sicurezza
Lunghezza (mm)	97.5 Millimeter
Larghezza (mm)	25 Millimeter
Altezza (mm)	46 Millimeter
Intensità di corrente	0.001 Ampere
Tensione	230 Volt
Tipo di protezione	IP67

Per questo prodotto non è disponibile attualmente una visualizzazione in 3 pagine

Documenti

Non sono disponibili download per questo prodotto