Motor

Características técnicas

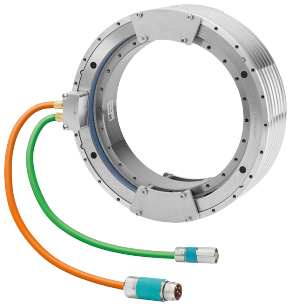

Módulos elétricos	Torque motor
Tipo de tensão	AC~
Rotação (nominal) (rpm)	130 1/minute
Torque (momento parada) [Nm]	439 Newton/meter

De momento, não está disponível uma visão de 3 lados para esse produto

Documentos

Não há downloads disponíveis para este produto