Torquemotor 439Nm n 130 600V

Technische Daten

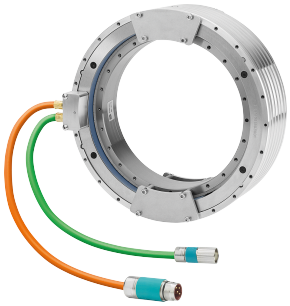

Elektrische Baugruppen	Torque Motor
Spannungsart	AC~
(Nenn-) Drehzahl [1/min]	130 1/Minute
(Stillstands-) Drehmoment [Nm]	439 Newtonmeter

Für dieses Produkt ist aktuell keine 3-Seiten-Ansicht verfügbar

Dokumente

Für dieses Produkt sind keine Downloads vorhanden