Ottica

Caratteristiche tecniche

Gruppi elettrici	Optos. barriera fotoel. laser
Lunghezza	30 Millimeter
Range di misura max. (mm)	500 Millimeter

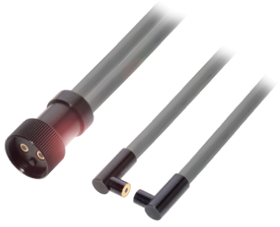

Per questo prodotto non è disponibile attualmente una visualizzazione in 3 pagine

Documenti

Non sono disponibili download per questo prodotto