Switch

Caratteristiche tecniche

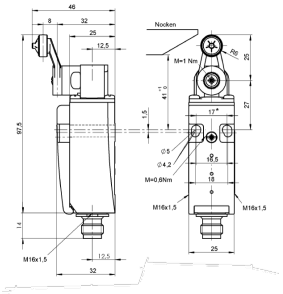

电气组件	安全开关
长度	97.5 Millimeter
宽度	25 Millimeter
高度	46 Millimeter
电流强度（安培）	0.001 Ampere
电压（伏）	230 Volt
防护等级	IP67

Per questo prodotto non è disponibile attualmente una visualizzazione in 3 pagine

Documenti

Non sono disponibili download per questo prodotto