Regolatore di portata

Caratteristiche tecniche

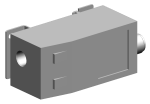

Gruppi elettrici	Sensore di pressione
Lunghezza	87 Millimeter
Larghezza	32.3 Millimeter
Altezza	35.2 Millimeter
Tensione	24 Volt
Tipo di tensione	CC=
Pressione [bar]	10 bar
Collegamento/tipo innesto	M12
Tipo di protezione	IP65

Per questo prodotto non è disponibile attualmente una visualizzazione in 3 pagine

Documenti

Non sono disponibili download per questo prodotto